جمعية الإصلاح
لجنة الأعمال الخيرية

التقرير السنوي 2013-2014

بسم الله الرحمن الرحيم

كلمة رئيس مجلس الادارة

حسن يوسف مراد

رئيس مجلس إدارة لجنة الأعمال الخيرية

الحمدلله رب العالمين والصلاة والسلام على خير الأنبياء و المرسلين نبينا محمد وعلى آله وصحبه وسلم أجمعين نودع عام 2014م ونحن بين الرضا والطموح فنحمد الله عزوجل أولا وأخيرا على الإنجازات التي تحققت والأحلام التي تحولت إلى واقع ولازلنا نذكر إذ بنا في أول العام نسجلها ضمن الخطة ونرسم لها الأهداف والآليات فإذا الكثير منها قد تحول واقعا بحمد الله وكان منها على سبيل الذكر لا الحصر توسيع العمل المحلي داخل البحرين ، الإبداع والتطوير في آليات التبرع الأسهل والأسرع للمتبرعين وتحويلها إلى قناة تواصل يومية معهم ، غرس قيمة العمل التطوعي بمعناه الشامل لا المقتصر على المعنى المادي فقط ، ولا ننسى رفع اسم البحرين عاليا كذلك في كل بلد مكلوم وكل بلد ينادي فيه الإنسان لنلبي حاجته ونسد عوزه ونحن إذ نفخر بهذه الإنجازات فنحن في الوقت نفسه نعلم أن الطموح أكبر بكثير مما تحقق ونضع أيدينا على مواطن القصور لنعاهد الله أن نواصل العمل الدؤوب لنشر رسالة الخير التي أمرنا بها ديننا الحنيف للناس أجمعين لذا نودع 2014م وقد تعلمنا منه دروسا ليكون العام الجديد بعون الله وتوفيقه أكثر عطاءً وخيرًا لأهل البحرين الكرام وليعم خيرهم ويصل للعالم أجمع إن شاء الله، ولا شك أن استراتيجتنا ستتواصل بالتركيز على العمل التنموي النافع فنحن نطمح أن ننقل مفهوم العمل الخيري من إعطاء المحتاج إلى مساعدته ليكون شخص منتج في المجتمع نحفظ كرامته ويستقل بذاته ويتحول من اليد السفلى إلى اليد العليا فيكون هذا هو الإنجاز الحقيقي.

يشرفنا أن نضع بين أيديكم إخواني وأخواتي الكرام حصاد عطائكم لعامي 2013-2014م والذي شرفت لجنة الأعمال الخيرية بتنفيذه وتحويله إلى مشروعات خير ترسم البسمة على شفاه المحرومين وتحول ألمهم إلى أمل ليظل دعاؤهم الخالد لكم إلى يوم القيامة سائلين الله عزوجل أن يتقبل هذا العمل خالصا لوجهه الكريم وأن يعيننا على أداء هذه الأمانة العظيمة دائمًا وإعطائها حقها إنه القادر على كل شيء.

وفي هذا المقام لا يفوتني أن أشكر إخواني المتطوعين والمتطوعات والعاملين والعاملات في لجنة الأعمال الخيرية بجمعية الإصلاح الذين لم يألوا جهدا في العمل المتواصل والتضحية بوقتهم وجهدهم كي ترى هذه الإنجازات النور فلهم منا ومن كل إخواني وأخواتي أعضاء مجلس الإدارة كل الشكر والتقدير على ما قدموا، راجيًا المولى العلي القدير أن يكون ذلك في ميزان حسناتهم.

وآخر دعوانا أن الحمدلله رب العالمين

كلمة مدير اللجنة

طارق طه الشيخ

المدير التنفيذي للجنة الأعمال الخيرية

ودعت لجنة الأعمال الخيرية بجمعية الإصلاح عامي 2013 - 2014 الحافلين بالعطاء والبذل على المستويين الداخلي والخارجي، وقد تميز أداء اللجنة في العامين الماضيين بمزيد من المساهمات والدعم والتواصل مع الداخل البحريني من خلال الكثير من المشروعات الخيرية التي تدعم قطاعات وشرائح مختلفة من أبناء الشعب البحريني من غير القادرين مسترشدة بشعار « الأقربون أولى بالمعروف » حيث توسعت مشروعاتها الداخلية وتطورت تطورًا ملحوظاً.

بالفعل اهتمت اللجنة كثيراً بالداخل البحريني لكنها أبداً لم تتخلى عن المحتاجين والفقراء في محيطها الإقليمي وعالمها العربي والإسلامي، وسعت بكل ما توفرت لها من أدوات وإمكانات لمواساة ودعم الفقراء والمحتاجين ورسم البسمة على شفاه المحرومين وتخفيف آلام العوز فكانت سباقة إلى الكثير من المناطقالمنكوبة ورفعت اسم وعلم البحرين عاليا في المجالين الإجتماعي والخيري.

وبالتوازي مع العمل الدؤوب داخلياً وخارجياً عمدت اللجنة إلى التطوير في أدواتها وابتكار مشاريع وبرامج تتناسب مع متطلبات واحتياجات المجتمع المحلي والإقليمي، وتساهم في التيسير على المتبرعين والوصول بأسرع وقت ممكن إلى المحتاجين لتخفيف المسئوليات الملقاة على عاتقهم ورفع المعاناة عنهم وعن أسرهم، وقد ظهر أثر ذلك جلياً على هيئة إنجازات حقيقية على الأرض نالت رضا المعنيين بالعمل الخيري والمتلامسين معه متبرعين وغير قادرين، متعهدين بمواصلة التطوير والجودة في الأداء والشفافية الإدارية والميدانية.

فاللهم لك الحمد على ما تحقق من نجاح وإنجازات، والشكر موصول إلى الخيّرين والخيّرات من أبناء الشعب البحريني المعطاء على ما قدموه وبذلوه من اموالهم وأوقاتهم ودعمهم المتواصل وتكافلهم مع إخوانهم في الوطن وفي شتى بقاع العالم العربي والإسلامي وحتى الدولي فاللهم اجزهم خيراً واجعل كل ما يقدمونه في ميزان حسناتهم.

ولاننسى الجنود المجهولين القائمين على إدارة اللجنة سواء مجلس الإدارة أو الطاقم الإداري الذي يتفانى في تقديم الخدمات والأعمال التي ساهمت في تحقيق الكثير من الإنجازات التي لاقت تقدير الكثير من الجهات و المؤسسات.

ونعدكم بمواصلة أداء رسالتنا الخيرية كما ينبغي، مبتغين رضا المولى عز وجل وتخفيف الآلام والهموم عن غير القادرين من أهلنا البحرينيين ثم رفع اسم مملكتنا الغالية عالياً في كل بقعة مكلومة من بقاع الأرض قدر استطاعتنا وإمكاناتنا.

مشاريع البحرين

خلال عامي 2013 - 2014 حققت اللجنة تطورا ملحوظا على جانب مشاريع العمل الخيري المحلي داخل مملكة البحرين، فقد زاد عدد الأسر المتعففة التي تكفلها اللجنة ليصبح 830 أسرة تتلقى مساعدات كل شهرين إما نقدية أو في صورة كوبونات شراء سلع غذائية أو في صورة ايجار شقه او عقار.

بالإضافة إلى حصول 337 مريض على مساعدات علاجية، و 416 أسرة على مساعدات في صورة أجهزة منزلية (مكيف - فرن - سخان مياة وغيرها) كما تم ترميم عدد 14 منزلا، وتقديم مساعدات طارئة لعدد 542 أسرة، هذا إضافة إلى مساعدات الزواج التي استفاد منها 504 شابا هذا بالإضافة إلى مهرجان الزواج الجماعي الأول والثاني اللذين استفاد منهما 266 شاب وفتاة.

في الجانب الدراسي بلغ عدد الطلاب المستفيدين من برنامج المنح الدراسية 40 طالب وطالبة.

وقد نالت المشاريع الخيرية الموسمية نصيبها من التطور خلال العامين فقد بلغ عدد المستفيدين من مشروع إفطار الصائمين 4000 فرد موزعين على 30 مسجدا في مملكة البحرين، أما مشروع الأضاحي فقد استفاد منه 2466 فرد.

من ناحية أخرى شهد مشروع الأسر المنتجة نقلة نوعية فقد وصل عدد الأسر المستفيدة من المشروع حتى الآن 191 أسرة، ونجح المشروع في توفير مقر دائم لإدارة المشروع وتدريب الأسر.

ترميم البيوت القديمة - البحرين

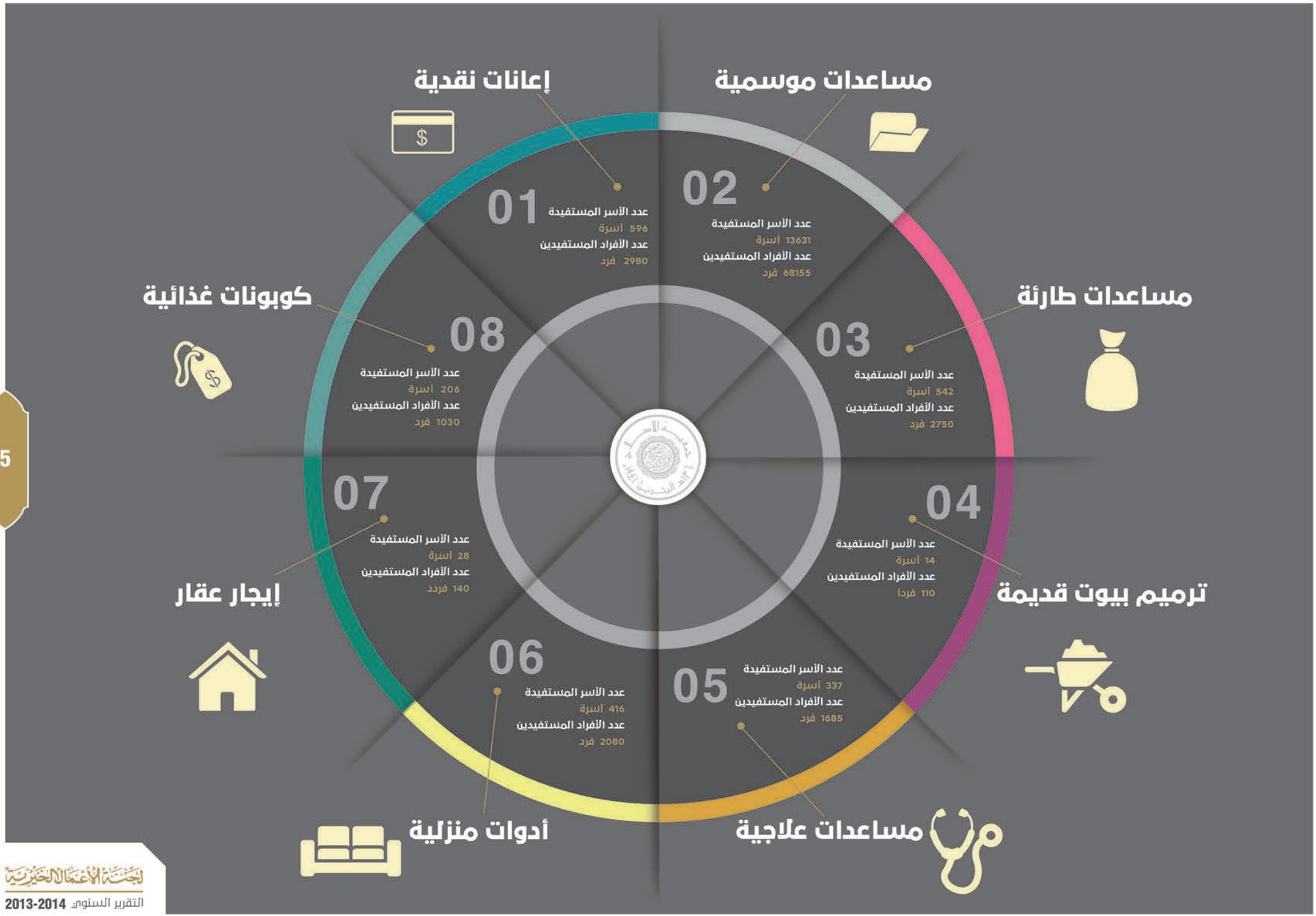
إعانات نقدية
01
عدد الأسر المستفيدة
596 أسرة
عدد الأفراد المستفيدين
2980 فرد
مساعدات موسمية
02
عدد الأسر المستفيدة
13631 أسرة
عدد الأفراد المستفيدين
68155 فرد
مساعدات طارئة
03
عدد الأسر المستفيدة
542 أسرة
عدد الأفراد المستفيدين
2750 فرد
ترميم بيوت قديمة
04
عدد الأسر المستفيدة
14 أسرة
عدد الأفراد المستفيدين
110 فردا
مساعدات علاجية
05
عدد الأسر المستفيدة
337 أسرة
عدد الأفراد المستفيدين
1685 فرد
أدوات منزلية
06
عدد الأسر المستفيدة
416 أسرة
عدد الأفراد المستفيدين
2080 فرد
إيجار عقار
07
عدد الأسر المستفيدة
28 أسرة
عدد الأفراد المستفيدين
140 فردد
كوبونات غذائية
08
عدد الأسر المستفيدة
206 أسرة
عدد الأفراد المستفيدين
1030 فرد

مساعدات الأسر المتعففة

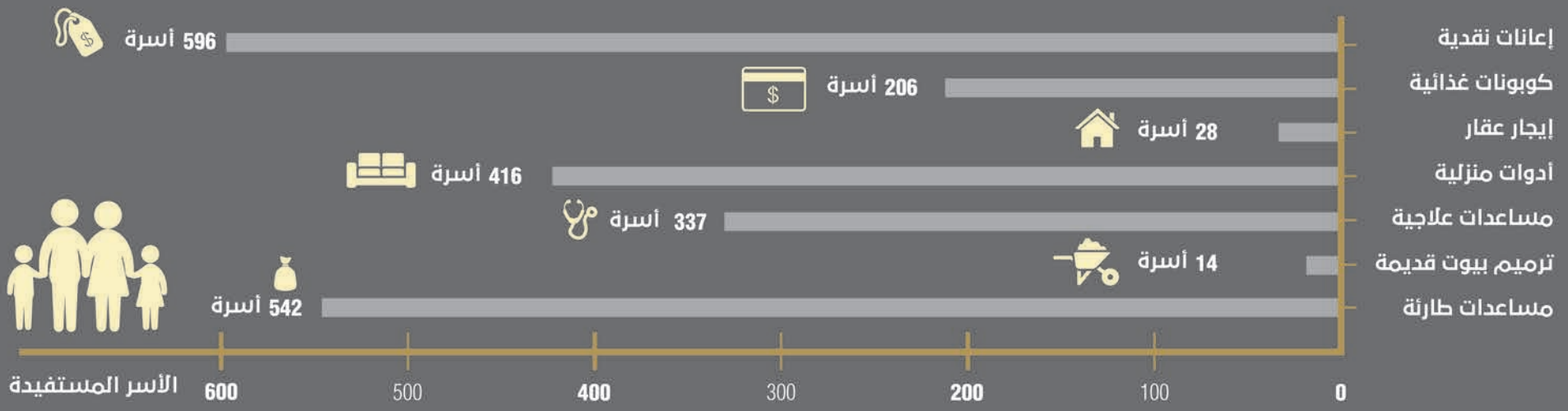

مساعدات الأسر المنتجة

مشروع «الأسر المنتجة »، هو أحد المبادرات الخيرية التنموية للجنة الأعمال الخيرية التى تهدف لإيجاد حلول عملية لمشكلة البطالة وتحسين مستوى الدخل للفرد والأسرة، والمساهمة فى القضاء على الفقر وتنمية اقتصاد المجتمع، حيث يتم تقديم الدعم اللازم للمشاريع ذات الطابع الإنتاجى والحرفى والتنموى، وقد استفاد من مشروع الأسر المنتجة 191 أسرة.

جانب من إحدى مشاركات الأسر المنتجة

مشاركات وفعاليات الأسر المنتجة

شاركت الأسر المنتجة التي تدعمها اللجنة في الكثير من المعارض والأسواق والندوات وكان لها حضوراً مميزاً أشاد به المشاركون :

- معرض الخريف.
- ندوة تطوير المشاريع المتناهية الصغر التابعة لوزارة التنمية.
- معرض صنع في منزلي تحت رعاية وزيرة التنمية الدكتورة فاطمة بنت محمد البلوشي.
- معرض الأسر المنتجة في جامعة البحرين.
- معرض موفنبك.
- معرض تحت رعاية سمو الشيخ ناصر بن حمد بن عيسى آل خليفة في مجمع السيف.
- معرض (سوق رمضان) تحت رعاية وزيرة التنمية والمؤسسة الخيريه الملكية.
- إقامة معرض خاص لعيد الأضحى المبارك تحت شعار (الدانات 1) للأسر المنتجة وقد شارك فيه 25 اسرة تختلف منتجاتهم.
- زيارة وفد من الهيئة الخيرية العالمية بالكويت وقد قام الوفد بزياره للأسر المنتجة واجتمع مع المجموعه المستفيده من القرض الحسن الذي تموله الهيئة.
- المشاركة في الفعاليات المقامة بخصوص الانتخابات 2014 م.
- عمل محاضرات للأسر في فن التسويق.
- توزيع قروض حسنة (ضمن برنامج القروض المدعوم من الهيئة الخيرية الإسلامية العالمية بالكويت) على 38 أسرة للمساعدة في تطوير منتجاتهم.
- مشاركة مجموعة من القسم في معرض موفنبيك وكذلك انضمام خمس أسر جديده إلى المشروع.
- المشاركة في ندوة تطوير المشاريع المتناهية الصغر التابعة لوزارة التنمية في مقر المنظمات الأهلية.
- مشاركة في معرض «صنع في منزلي » تحت رعاية الدكتورة فاطمة بنت محمد البلوشي وزيرة التنمية مده 3 أيام للمرة الثانية.
- اعداد وتنظيم مهرجان «رغيف الخير » لصالح سوريا وبمشاركة الأسر المنتجة في دوحة عراد.
- مشاركة مجموعة من الأسر في معرض للأسر المنتجة في جامعة البحرين للمرة الثانية.
- تنظيم ورشة عمل للأسر المنتجة وبتعاون مع وزارة الصحه قسم التغذية الصحية.
- مشاركة في ورشة عمل وضع استراتجية وطنية لتنمية الأسر ذوي الدخل المحدود.
- مشاركة الأسر المنتجة في معرض في الكويت مدة 5 ايام وقد شاركت أسر بمنتجات مختلفة وذلك تزامنا مع موسم عيد الفطر المبارك.
- مشاركة في معرض (سوق رمضان) للمرة الثانية تحت رعاية وزيرة التنمية.
- مشاركة 7 أخوات من الأسر المنتجة في مشروع الضيافة في حفل زواج كريمة جلالة الملك.
- مشاركة في معرض وورشة عمل تابعه لبنك الأسرة مده 3 أيام في جامعة البحرين تحت رعاية الشيخ محمد بن مبارك نائب رئيس الوزراء.
- المشاركة في دورة «تدريب المدربين » لمدة 20 يوم.
- مشاركة الأسر في معرض في جامعة الخليج العربي.
- مشاركة بعض الأسر في مهرجان اليوم الوطني ومنتزه خليفة وممشى دوحة عراد والحنينيه.

مشروع الأسر المنتجة - دوحة عراد - مملكة البحرين

جانب من مشاركات الأسر المنتجة - مشروع المطبخ المنزلي

جانب من مشاركات الأسر المنتجة - مشروع تعبئة البهارات

المقر التدريبي للأسر المنتجة

مع التوسع الدائم في مشروع «الأسر المنتجة » أصبحت الحاجة ملحة لإيجاد مقر دائم للمشروع، وكذلك دعمه بالإمكانيات التي تساعده على التطور وتقديم خدماته لشريحة أوسع وأكبر من الأسر، وبناءً عليه فقد أسست اللجنة مركز إداري تدريبي بمحافظة المحرق (عراد) , من أجل إعداد وتأهيل الأسر لتطوير منتجاتهم وتسويقها وفق معايير علمية ومهنية من خلال أقسام ودورات تدريبية متخصصة على يد مجموعة من الخبراء المؤهلين, وقد تم افتتاح المقر بحضور معالي وزيرة التنمية الإجتماعية فائقة سعيد الصالح.

ويشتمل المركز على الأقسام التالية:

- ضيافة الإصلاح (لتوفير خدمات الضيافة لجميع المناسبات).
- صالون ملاك (صالون نسائي منزلي متنقل لتوفير خدمات الزينة والتجميل).
- المطبخ المنزلي (لتوفير الوجبات الرئيسية بأصناف متعددة).
- تجهيز وتعبئة البهارات والعطور.
- الخياطة والكوروشيه والمشغولات.
- استوديو التصوير.

المقر التدريبي للأسر المنتجة

معالي وزيرة التنمية الإجتماعية تفتح المقر التدريبي للأسر المنتجة

تجهيز وتعبئة العطور

صالون ملاك

- الحصول على جائزة صاحبة السمو الأميرة سبيكة بنت إبراهيم آل خليفة قرينة جلالة الملك المفدى كأفضل مؤسسة داعمة للأسر المنتجة 2012 م.

- فوز المشروع بمنحة وزارة التنمية الإجتماعية لثلاث مرات على التوالي وذلك بفضل تميز المشاريع المقدمة.

جائزة صاحبة السمو الأميرة سبيكة بنت إبراهيم آل خليفة

تعبئة البهارات

المطبخ المنزلي

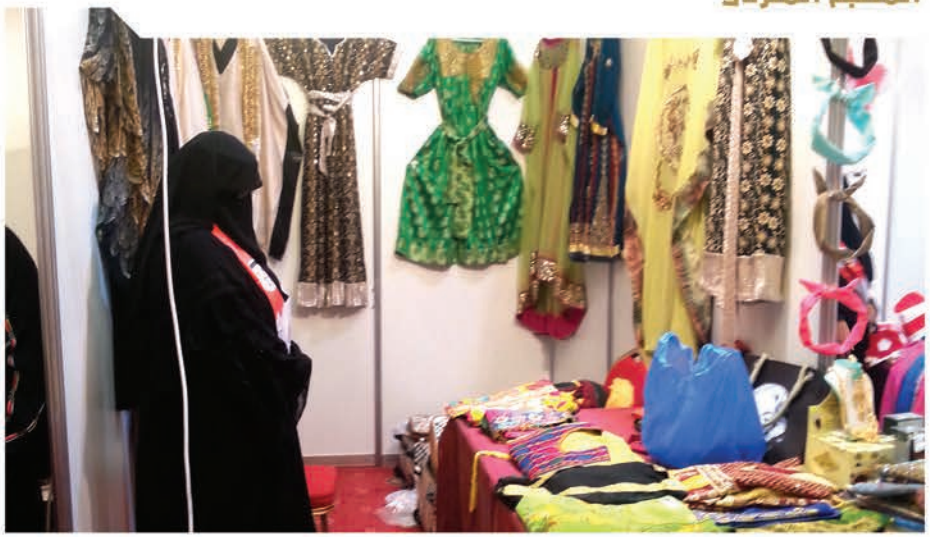

الخياطة والكوروشية

مساعدات موسمية

خلال عامي 2013 - 2014 استفاد من المساعدات الموسمية داخل البحرين حوالي 12830 أسرة تنوعت بين زكاة الفطر، إفطار صائم، الحقيبة المدرسية، الزي المدرسي، الأضاحي، عيدية يتيم وكسوة العيد.

بالإضافة للأسر المستفيدة من مشروع افطار الصائم والتي بلغ تعدادها 2358 أسرة داخل البحرين، فقد تم توزيع 4000 (4 آلاف) وجبةافطار يوميا في حوالي 30 مسجدا بمملكة البحرين طوال شهر رمضان.

مساعدات موسمية

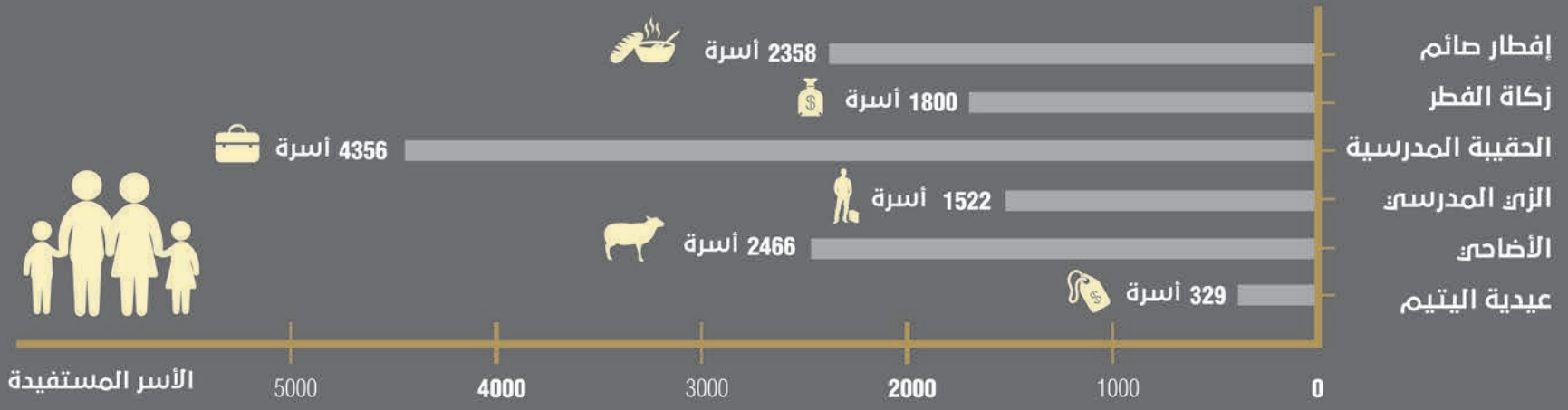

مساعدات موسمية

مشروع رعاية المساجد

تولي اللجنة اهتماماً بالغاً لرعاية وصيانة بيوت الله عز وجل حيث تقوم اللجنة بالإنفاق الدائم على عدد من المساجد، فقد ساهمت اللجنة خلال عامي 2013 - 2014 م في رعاية وصيانة جامع سبيكة الأنصاري بمدينة عيسى، ومساجد (جمعية الإصلاح بالمحرق، عثمان بن عفان بالمحرق، مسجد حمزة بن عبدالمطلب، مسجد أبوحامد الغزالي، مسجد أبوعبيدة بن الجراح، مسجد الايمان، مسجد الخير) وذلك بمبلغ إجمالي قدره 46,699 ديناراً بحرينياً.

الصدقة الجارية

الصدقة الجارية واحدة من ضمن المشاريع التي تحرص اللجنة على تنفيذها لما فيها من الخير الكبير العائد على المتبرع والمستفيد، كما أنها مصدر لثواب دائم للمتبرع ما دامت حتى بعد موته، وتتم المساهمة فيها عن طريق الاستقطاع الشهري أو من خلال مساهمة وقفية تدفع مرة واحدة بقيمة معينة للسهم أو مضاعفاتها، حيث يتم استثمار أصول الإيرادات في أحد المشاريع الخيرية، والإنفاق من عوائدها في أوجه الخير.

العلم النافع

طباعة عدد (2300) مصحف لتوزيعها داخل البحرين وفي بعض الدول الإسلامية، كما قامت اللجنة بطباعة كتاب «وصف الجنة في القرآن من تأليف الشيخ عبدالله بن محمد الحمادي (الاصدار رقم27) لتوزيعه داخل البحرين، إضافة إلى استمرار تقديم الدعم المالي لبرنامج التثقيف الصحي الذي يحتوي على دورات للأستاذ الدكتور عبد الحميد القضاة، للتوعية بمرض نقص المناعة «الإيدز » والأمراض المنقولة جنسياً.

منح الدراسات العليا

تواصل اللجنة تعاونها مع «مؤسسة تمويل الطالب البحريني » من خلال مشروع «منح الدراسات العليا » والذي بموجبه يتم مُساعدة الراغبين في الاستفادة من برنامج القرض الحسن للدراسات العليا وقد بلغ عدد المستفيدين من المشروع في عام 2014 عدد (20) طالبا وطالبة.

الشراكة المجتمعية مع مؤسسات محلية

قام قسم المَساعدات باللجنة بالاتفاق مع بعض المؤسسات المحلية للمُساهمة في سد بعض حاجات الأسر المحتاجة حسب نشاط المؤسسة ومنها:

1 - مؤسسة النيل الأزرق للشحن والتغليف : اتفقت اللجنة مع المؤسسة لتعاونها في نقل الأثاث المستعمل من المتبرعين إلى الأسر المُحتاجة بتكاليف رمزية تتحملها اللجنة.

2 - جمعية إنسان : وهي جمعية شبابية (تحت التأسيس) تسعى لدراسة حاجات الأسر البحرينية الضعيفة التي يرشحها قسم مُساعدات البحرين وتلبية تلك الحاجات من خلال مشروع «بيتنا بيتكم » لإعادة ترميم البيوت وطلائها وتوفير الأثاث المطلوب للأسر.

أنشطة خيرية متنوعة

- دعم نادي الصم البحريني الرياضي: قدمت اللجنة مساهمة مالية لنادي الصم البحريني الرياضي وذلك دعماً للأنشطة المتعلقة بالصم.

- عمرة الأسر المحتاجة: لم تكتف اللجنة بدعم الأسر المحتاجة مالياً فقط وإنما حرصت على مساعدتهم في أداء العمرة.

- دعم مراكز رعاية الوالدين: قامت اللجنة بشراء أجهزة تكييف لمركز ودائع الرحمن ودار المنار لرعاية الوالدين وذلك تقديراً للدور الذي قاموا به في تربية أبناءهم ولتوفير سبل الراحة لهم.

- دعم مرضى السرطان: قامت اللجنة بشراء كتيبات من تأليف إحدى المصابات بالمرض وتجربتها مع العلاج ومن ثم بيع الكتيبات لصالح مرضى السرطان والمراكز العلاجية.

دعم مراكز ودور الجاليات

حرصاً منها على توعية الجاليات بالإسلام وبكل ما يتعلق بالبحرين قامت اللجنة بدعم المركز الخيري لتوعية الجاليات دعماً مالياً ، كما قامت بتقديم دعم مالي لدار الإيمان للجالية الباكستانية بالمحرق ودار الإيمان للجالية السيلانية والهندية بالقفول.

الزواج الجماعي الثاني

استفاد من المشروع 124 شابا وفتاة، بمكافأة قيمتها 2000 دينار لكل شاب (عريس)، بينما كلف المشروع ما مجموعه 138,515 (مائة وثمانية وثلاثين وخمسمائة وخمسة عشر) ديناراً بحرينياً حسب التفصيل التالي:

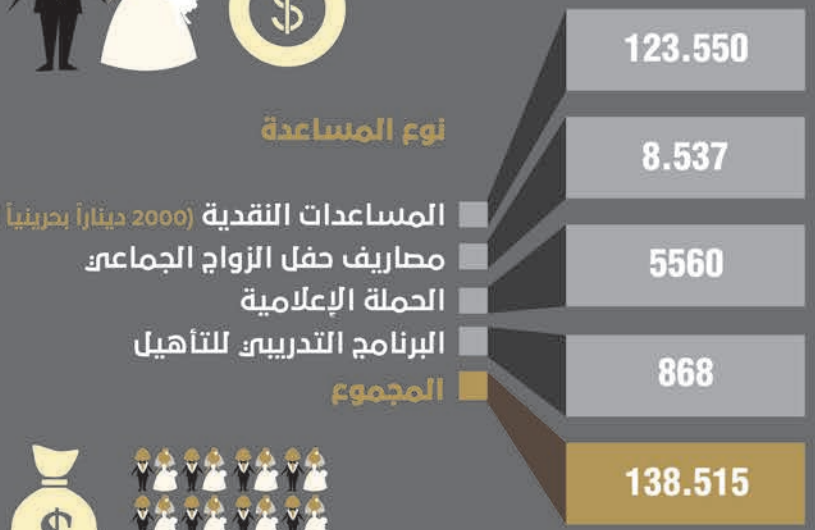

تم صرف مبلغ 1850 (ألف وثمانمائة وخمسون دينارا بحرينيا) إلى عدد (3) من المتزوجين لأنه تم صرف بعض الأثاث المنزلي لهم.

جانب من حفل مهرجان الزواج الجماعي الثاني

الزواج الجماعي الثالث

استفاد من المشروع 142 شابا وفتاة، بمكافأة قيمتها 1500 دينار لكل شاب (عريس)، بينما كلف المشروع ما مجموعه 121,205 (مائة وإحدى وعشرين ألفا ومائتين وخمسة) دينارا بحرينيا حسب التفصيل التالي:

التكلفة	
نوع المساعدة	
إقامة دورة «المقبلين على الزواج»	3,800
حجز الفندق ، وجبة العشاء، العرضة، القهوة ، إعداد المسرح	10,700
مكافآت العرسان	104,850
التغطية الإعلامية (إعلانات شوارع، رول آب، تصوير فيديو وفوتوغرافي، بطاقات دعوة ، توزيع كتب وهدايا للعرسان)	1.855
المجموع	121.205

عدد محدود من العرسان حصل سابقا على مساعدة زواج نقدية تم خصمها من قيمة المكافأة.

جانب من حفل مهرجان الزواج الجماعي الثالث

المشاريع الخارجية

سوريا

خلال عامي 2013 - 2014 نجحت اللجنة في تنفيذ عدد كبير جدا من المشروعات الإغاثية إضافة إلى العديد من الأنشطة الإجتماعية و التثقيفية في مخيمات اللاجئين السوريين في تركيا والأردن ولبنان، و في الداخل السوري أيضا، وقد استفاد منها عشرات الآلاف من السوريين وساهمت بشكل كبير في تخفيف الآلام عنهم، ونجحت اللجنة بفضل الله عزوجل والخيرين من أبناء البحرين في رفع علم البحرين عالياً في هذه المنطقة الملتهبة من العالم ووضعت اسم المملكة على خريطة الدول الداعمة بقوة للشعب السوري الجريح.

وقد بلغت إجمالي تكلفة المشاريع الإغاثية للاجئين والنازحين السوريين خلال العامين 2013 - 2014 مبلغا اجماليا قدره 1,830,286 ديناراً بحرينياً منها 1,738,172 ديناراً بحرينياً لمشروعات الإغاثة، و 92,114 ديناراً بحرينياً للمشاريع الموسمية (إفطار صائم - زكاة الفطر - كسوة وعيدية يتيم - الأضاحي وغيرها).

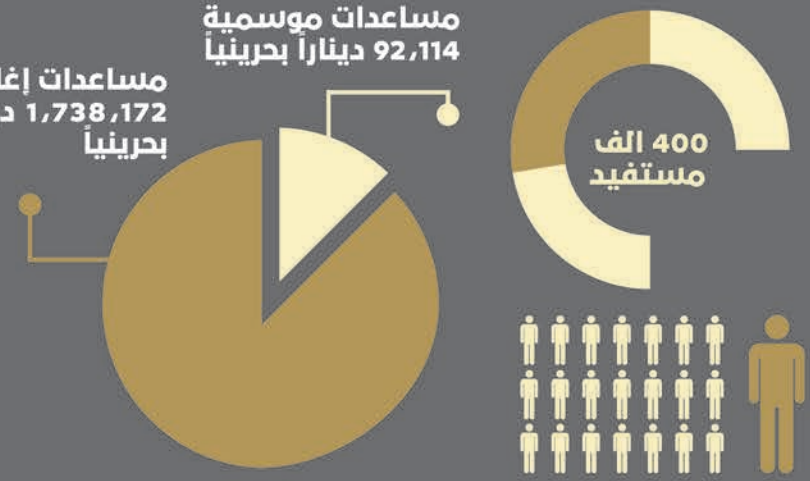

الأردن - إحدى مخيمات اللاجئين السوريين

جانب من توزيع المساعدات

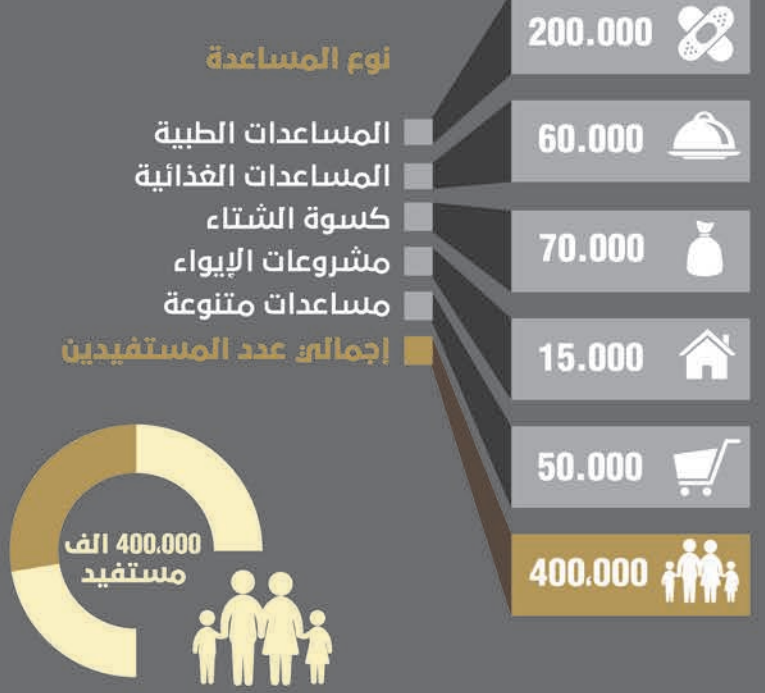

المساعدات الطبية

1 - تجهيز وتشغيل مستشفى سبيكة الأنصاري الميداني (سوريا - ريف دمشق الغربي).
2 - تجهيز وتشغيل مستشفى سبيكة النصف الميداني (سوريا - الغوطة الغربية).
3 - تجهيز وتشغيل مستوصف الروضة الصحي لرعاية اللاجئين السوريين بلبنان - ضاحية بيروت الجنوبية.
4 - تشغيل وتجهيز مركز البقاع الطبي للاجئين السوريين (لبنان - البقاع).
5 - تجهيز مركز بيرود الطبي لعلاج اصابات الأسلحة الكيماوية (سوريا - بيرود).
6 - توفير الأدوية للمراكز الطبية التي ترعى اللاجئين السوريين بالأردن ولبنان.
7 - توفير سيارات الاسعاف لنقل الجرحى والمصابين.
8 - انشاء الصندوق الطبي لرعاية الجرحى والمصابين.
9 - توزيع شنط حاجيات الجرحى على المصابين داخل سوريا وفي أماكن اللجوء.
10 - مشروع كفالة الجرحى والمصابين.
11 - توزيع المساعدات النقدية على الجرحى والمصابين.
12 - تمويل مشروع تركيب الأطراف الصناعية للجرحى داخل سوريا وفي مناطق اللجوء.
13 - توزيع حليب الأطفال.
14 - مشروعات طبية متنوعة.

200 الف مستفيد

مستشفى سبيكة الأنصاري الميداني (سوريا - ريف دمشق الغربي)

مركز البقاع الطبي للاجئين السوريين (لبنان - البقاع)

مشفى كامد اللوز الميداني - تخريج أحد المصابين بعد شفاءه

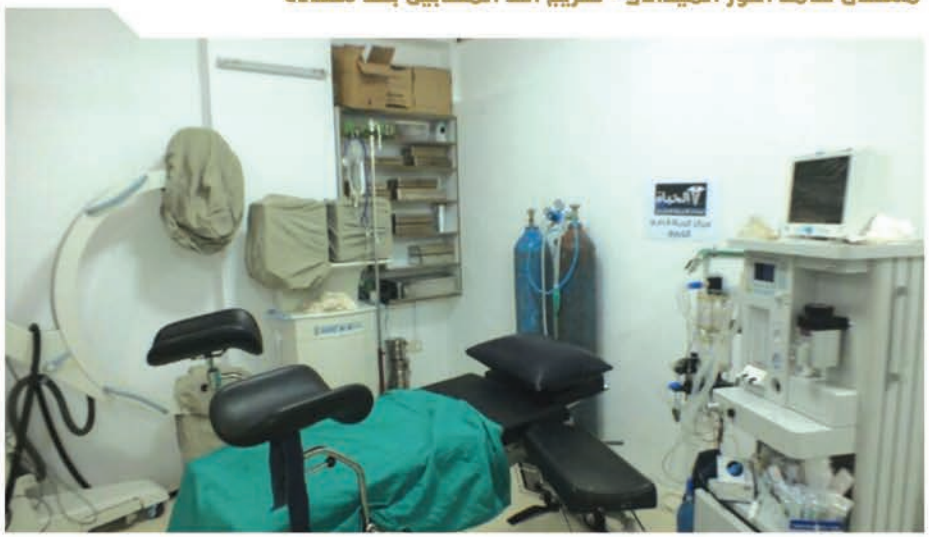

تجهيز غرفة عمليات في مستشفى الحياة بيبرود

جانب من مساعدات مركز بيرود الطبي لعلاج اصابات الأسلحة الكيماوية

توفير سيارات الاسعاف لنقل الجرحى والمصابين

توفير الأدوية للمراكز الطبية التي ترعى اللاجئين السوريين بالأردن ولبنان

احد المستفيدين من مشروع الصندوق الطبي لرعاية الجرحى والمصابين

توزيع شنط حاجيات الجريح على الجرحى السوريين

توزيع المساعدات النقدية على الجرحى السوريين اللاجئين بالأردن

تركيب الأطراف الصناعية للمصابين من النازحين السوريين

توزيع حليب الأطفال على اللاجئين السوريين بالأردن

المساعدات الغذائية

1 - توزيع السلة الغذائية بالداخل السوري وعلى اللاجئين السوريين بلبنان والأردن.

2 - دعم المخابز في الداخل السوري بالدقيق وتوزيعه على العائلات في الأماكن النائية التي لا يوجد بها مخابز.

3 - مشروع المطبخ الميداني (توزيع الوجبات الغذائية).

4 - المشاركة في قافلة المساعدات الغذائية (نبض الحياة 2) الموجهة إلى(اللاذقية - دير الزور - إدلب - الشمال السوري).

5 - المشاركة في قافلة المساعدات الغذائية (أنا بحاجة إليك) التي استفادت منها المناطق (ريف دمشق - اللاذقية - حلب - حماه - ادلب).

6 - المشاركة في قافلة الوفاء الأوروبية لتقديم المساعدات الغذائية لمخيم اليرموك بالداخل السوري.

65 الف مستفيد

توزيع السلة الغذائية على اللاجئين السوريين بالأردن

مشروع المطبخ الميداني

توزيع السلة الغذائية في الداخل السوري (حلب - ادلب)

قافلة نبض الحياة 2

(قافلة نبض الحياة 2) المساعدات الغذائية تصل دير الزور

(قافلة نبض الحياة 2) المساعدات الغذائية في طريقها إلى اللاذقية

(قافلة نبض الحياة 2) المساعدات الغذائية تصل الشمال السوري

الطرود الغذائية جاهزة للتوزيع على اللاجئين السوريين بالأردن

قافلة (أنا بحاجة إليك) تستعد للدخول إلى الأراضي السورية .

توزيع المساعدات الغذائية في حمص ضمن (قافلة الوفاء الأوروبية).

توزيع المساعدات الغذائية بالداخل السوري ضمن (قافلة أنا بحاجة إليك).

توزيع الطرود الغذائية على اللاجئين السوريين بالأردن.

كسوة الشتاء

من أكثر مشروعاتنا التي لاقت نجاحا وتجاوبا خلال العامين 2013 - 2014 مشروع (كسوة الشتاء) الذي استفاد منه قرابة 70.000 من السوريين في الداخل السوري ومناطق النزوح، وقد كانت أهم انجازات هذا المشروع :

1 - تجهيز وارسال 8 شاحنات كبيرة محملة بالبطانيات والملابس الشتويه من البحرين إلى اللاجئين السوريين بالأردن.
2 - توزيع البطانيات والملابس الشتوية على اللاجئين السوريين بلبنان و الأردن وفي الداخل السوري.
3 - توزيع السجاد والمفارش الأرضية على اللاجئين السوريين بلبنان و الأردن وفي الداخل السوري.
4 - توزيع الدفايات ووقود التدفئة على اللاجئين السوريين بلبنان و الأردن وفي الداخل السوري.
5 - المشاركة في قافلة الإغاثة الشتوية (نبض الحياة 3) .

70 الف مستفيد

وسط الثلوج لإيصال مساعدات كسوة الشتاء للاجئين السوريين بلبنان

البقاع - بر الياس - مخيم اللاجئين السوريين

توزيع كسوة الشتاء وزيارات ميدانية للاجئين السوريين بالأردن

توزيع الملابس الشتوية على اطفال اللاجئين السوريين بعرسال

توزيع وقود التدفئة - اللاجئين السوريين بلبنان

توزيع كسوة الشتاء والمفارش على اللاجئين السوريين بعرمون

توزيع المدافئ على اللاجئين السوريين بعكار - لبنان

توزيع كسوة الشتاء والمساعدات النقدية على اللاجئين السوريين بالأردن

توزيع السجاد والمفارش الأرضية

توزيع كسوة الشتاء والدفايات على اللاجئين السوريين بالأردن

حصر وتجهيز كسوة الشتاء قبل التعبئة بالشاحنات

تعبئة إحدى شاحنات كسوة الشتاء الثمانية بالملابس الشتوية

تعبئة إحدى شاحنات كسوة الشتاء الثمانية بالبطانيات

شاحنة كسوة الشتاء الرابعة من البحرين إلى اللاجئين السوريين بالأردن

شاحنة كسوة الشتاء الخامسة من البحرين إلى اللاجئين السوريين بالأردن

شاحنتا كسوة الشتاء السادسة والسابعة إلى اللاجئين السوريين بالأردن

شاحنة كسوة الشتاء الثامنة من البحرين إلى اللاجئين السوريين بالأردن

مفارش واسطوانات غاز لاغراض التدفئة للاجئين السوريين بالأردن

مشروعات الإيواء

من أهم المشروعات التي تم تنفيذها على مدار سنوات الأزمة السورية مشروع بناء الكرفانات والمجمعات السكنية للاجئين السوريين بغية توفير مكان آمن للإقامة يمنعهم حر الصيف وبرد الشتاء، وقد استفاد من هذه المشاريع قرابة 15.000 لاجئ ونازح سوري، ومن أهم الانجازات والمشروعات التي تمت في هذا الإطار:

1 - مجمعات كرفانات الخير للاجئين السوريين بلبنان (100 كرفان).
2 - مخيم مملكة البحرين (1) للاجئين السوريين بالأردن (100 كرفان).
3 - مخيم مملكة البحرين (2) للاجئين السوريين بالأردن (100 كرفان).
4 - مجمع الزيتون السكني للاجئين السوريين في عكار بلبنان.
5 - مخيم مملكة البحرين - بر الياس - لبنان (50 كرفان).
6 - مخيم مملكة البحرين - عكار - لبنان.
7 - مخيم الإنماء للاجئين السوريين بعرسال.
8 - تجهيز بناية كاملة تأوي 50 أسرة سورية من اللاجئين في عرمون بلبنان.
9 - إضافة الكرفانات والخيام للعديد من المخيمات الموجودة بلبنان والأردن.

15 الف مستفيد

افتتاح مخيم مملكة البحرين - بر الياس - لبنان

مجمع الإنماء للاجئين السوريين بعرسال

جانب من كرفانات مخيم مملكة البحرين

تسليم الكرفانات للأسر السورية بالأردن

جانب من مجمع كرفانات الخير بلبنان

مخيم مملكة البحرين بلبنان من الداخل

مخيم مملكة البحرين - لبنان

افتتاح مجمع كرفانات الخير رقم (6) - لبنان

تجهيز بناية في عرمون بلبنان لايواء 50 أسرة من اللاجئين السوريين

مخيم مملكة البحرين - عكار - لبنان.

تجهيز مجمع مملكة البحرين (2) بالأردن بالكرفانات

مشروعات متنوعة

1 - كفالة الأسر السورية.
2 - كفالة الدعاة.
3 - مشروعات تعليمية.
4 - توزيع الحقيبة البلاستيكية.
5 - توزيع المساعدات النقدية.
6 - توزيع الحقيبة النسائية.
7 - توزيع العاب الأطفال.
8 - توزيع ترامس المياه.
9 - إفطار صائم.
10 - توزيع الأضاحى.
11 - مشروعات متنوعة.

50 الف مستفيد

توزيع المساعدات النقدية على اللاجئين السوريين

مشروع كفالة الدعاة بالداخل السوري

توزيع الأضاحي على اللاجئين السوريين

توزيع لعب الأطفال على اللاجئين السوريين بالأردن

مشروع اللؤلؤة المصونه (توزيع الجلابيب والشيلان على اللاجئات بالأردن)

توزيع الطاولة التعليمية على اللاجئين السوريين بالأردن

كفالة الأسر السورية اللاجئة

توزيع ترامس المياه

مساعدات نقدية للاجئين السوريين بالأردن

فلسطين

القضية الفلسطينية هي القضية الرئيسية والأم بالنسبة للعرب والمسلمين، لذا تضعها اللجنة في مقدمة أولوياتها وقد استطاعت اللجنة بفضل من الله ثم المحسنيين واهل الخير في البحرين خلال عامي 2013 - 2014 بتنفيذ العديد من المشروعات الإغاثية، الصحية ،التعليمية، التربوية والتنموية ,والمشاريع الموسمية (إفطار صائم، زكاة الفطر، عيدية اليتيم، الأضاحي) وذلك بدعم مالي قدره بدعم قدره 598,059 ديناراً بحرينياً.
ومن أهم تلك المشروعات:

1 - الإغاثة العاجلة ودعم متضرري الحرب
2 - المشاريع الإنتاجية ودعم الأسر المنتجة والمشروعات الصغيرة.
3 - مشاريع الأقصى (ترميم بيوت المقدسيين - سدانة الأقصى - مصاطب العلم - شد الرحال).
4 - مشاريع تعليمية وصحية.
5 - مشاريع موسمية (إفطار صائم - زكاة الفطر - عيدية اليتيم - الأضاحي).
6 - مشاريع متنوعة.

مخبز البحرين الآلي في قطاع غزة بتمويل محسنين من أهل البحرين

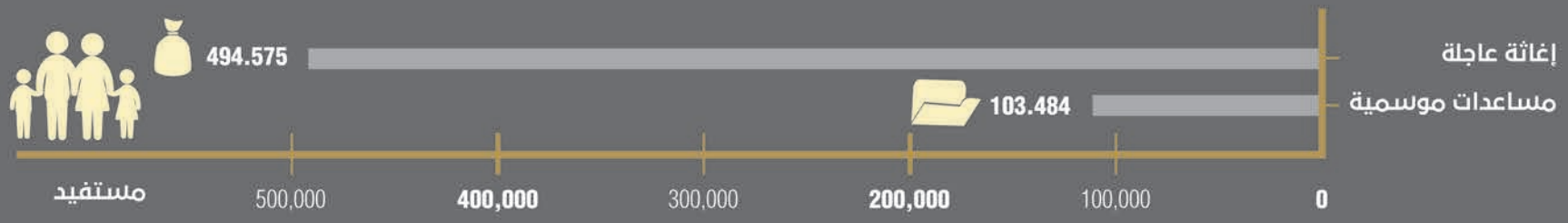

افتتاح مزرعة الأبقار ومنتجات الألبان

دعم الأسر المنتجة : مشروع دعم مزارع الأغنام

غزة: توزيع الطرود الغذائية

دعم الأسر المنتجة : تمليك مزرعة مناحل

دعم المشروعات التعليمية : المشاركة في حفل تخرج الكلية الجامعية بغزة

دعم المشروعات الصغيرة : تمويل محلات التجزئة

دعم بعض المشاريع الكبيرة بمستلزمات التشغيل

نتاج مزرعة عمر بن الخطاب

مزرعة خضروات مملكة البحرين

حفر آبار المياه الارتوازية للشرب وسقيا المزارع

مساعدات معيشية عاجلة للمتضررين من حرب غزة 2014

توزيع الهدايا على اطفال غزة

توزيع السلة الغذائية للمتضررين من حرب غزة 2014

احتفال «بسمة أمل رغم الألم » لاطفال غزة بعد الحرب

دعم المقدسيين: تأثيث مشغل خياطة بالقدس الشريف

مشروع شد الرحال الى المسجد الأقصى المبارك

ترميم بيوت المقدسيين

الأضاحي - قطاع غزة

المشاركة في مشروع تأسيس 22 مدرسة في قطاع غزة

المشاركة في مشروع تأسيس 22 مدرسة في قطاع غزة

المشاركة في مشروع تأسيس 22 مدرسة في قطاع غزة

اليمن

في ظل الظروف القاسية التي يعيشها اليمن خلال الفترة الماضية، كان الإهتمام الكبير من قبل اللجنة بالتوسع في العمل الإغاثي من خلال توزيع المساعدات المادية والمعيشية للأسر المتضررة من السيول في بعض مناطق أخرى، إضافة إلى الإهتمام بالجانب التنموي عبر العديد من مشاريع الأسر المنتجة ودعم المشاريع الصغيرة، وحفر الآبار بغرض توفير مياه الشرب وسقياً الأراضي، إضافة إلى بناء بعض البيوت والعشش الصغيرة لبعض الأسر الفقيرة التي لا تملك مأوى على الاطلاق أو تلك التي فقدت عششها السكنية المتواضعة نتيجة السيول أو الحرائق.

بالإضافة لأعمال الإغاثة فقد كان للمشروعات الموسمية (إفطار صائم، زكاة الفطر، عيدية اليتيم، الأضاحي) أيضا نصيب كبير من الإهتمام وتقديم الدعم.

مخبز البحرين الآلي في قطاع غزة بتمويل محسنين من أهل البحرين

توزيع المساعدات المعيشية

كفالة الأيتام وتوزيع المساعدات النقدية

توزيع المساعدات الغذائية على المتضررين من الفيضانات

اليمن - مساعدات غذائية لإحدى المناطق النائية

توزيع المساعدات النقدية على الأسر فاقدة المعيل

توزيع المساعدات الغذائية على الأسر في زيارات ميدانية

دعم الأسر الفقيرة التي تسكن الأكواخ

تقديم الدعم المادي للأطفال مرضى الجفاف

بناء منزل لأسرة فقيرة بلا ماوى

توزيع المساعدات الغذائية على المتضررين من الفيضانات

أسرة من سبعة أيتام تم بناء بيت لهم

توزيع المساعدات النقدية على الفقراء

توزيع الأدوات المنزليةعلى الأسر الفقيرة

إعادة بناء عشش قرية الحصة المحترقة

توزيع لحوم الأضاحي

دعم المشاريع التنموية : مزرعة سوقطرة

بئر قرية الكوازية الإرتوازي

توزيع
المساعدات
إهداء من شعب البحرين
الى إخوانهم في اليمن

الصومال

تعرضت الصومال خلال العامين 2013 - 2014 لموجات قاسية من الجفاف والمجاعة نتيجة الحرب التي لا تنقطع وظروف الحياة القاسية وضعف المستوى المعيشي ما دفع لجنة الأعمال الخيرية لتنفيذ العديد من المشروعات الإغاثية (الصحية، التعليمية، التربوية والتنموية) في الصومال بالإضافة إلى المشروعات الموسمية (إفطار صائم، زكاة الفطر، عيدية اليتيم، الأضاحي)، حيث تم توزيع المواد الغذائية كإغاثة عاجلة للمتضررين من المجاعة والجفاف، إضافة إلى حفر الآبار وبناء المساجد والمراكز التعليمية، كما تم دعم المراكز الطبية بالأدوية والمستلزمات وتحمل تكاليف اجراء بعض العمليات مثل عمليه إزالة المياه البيضاء التي تمت في إطار حملة مكافحة العمى، كما تم ايضا دعم الأسر المنتجة ضمن حزمة المشروعات التنموية.

مشروع الإغاثة العاجلة للمتضررين من الجفاف

توزيع أموال الزكاة على الأسر المحتاجة

توزيع المساعدات النقدية على الأسر المتضررة من الجفاف

مدرسة الجيل الجديد التي تم بنائها بواسطة لجنة الأعمال الخيرية

مدرسة الجيل الجديد من الخارج

جامع ومدرسة أم المؤمنين - تمويل بواسطة لجنة الأعمال الخيرية

زيارة ميدانية لإحدى فصول مدرسة أم المؤمنين

قوافل طبية لازالة المياه البيضاء ومكافحة العمى

وضع حجر الأساس لمشروع المعهد العالي للتمريض

إحدى المرضى بعد اجراء العملية واستعادة البصر

توزيع المساعدات الغذائية على المنكوبين بالجفاف

توزيع المساعدات الغذائية على المتضررين من الفيضانات

بناء منزل لأسرة فقيرة بلا مأوى

توزيع المساعدات الغذائية على المتضررين من الفيضانات

توزيع المساعدات الغذائية على المتضررين من الفيضانات

توزيع المصحف الشريف

العراق

نفذت اللجنة العديد من المشروعات الإغاثية (الصحية، التعليمية، التربوية والتنموية) في العراق بالإضافة إلى المشروعات الموسمية (إفطار صائم، زكاة الفطر، عيدية اليتيم، الأضاحي)، والتي استفاد منها المئات من العائلات التي تعاني في ظل الأزمات المتعاقبة التي يعيشها الشعب العراقي.

مشروع افطار صائم - توزيع سلة رمضان

توزيع المساعدات الغذائية

توزيع المساعدات المعيشية

توزيع لحوم الأضاحي

المساجد والمراكز والمدارس

نفذت اللجنة العديد من مشروعات بناء المساجد، ومراكز تحفيظ القرآن، والمدارس، حيث بلغ مجموعها 64 مسجداً ومركزاً ومدرسة في عدد من الدول منها: اليمن - فلسطين - الصومال - موريتانيا - السودان - بنغلاديش - الهند - اندونيسيا - الصين - الفلبين - غانا - النيجر - البانيا.

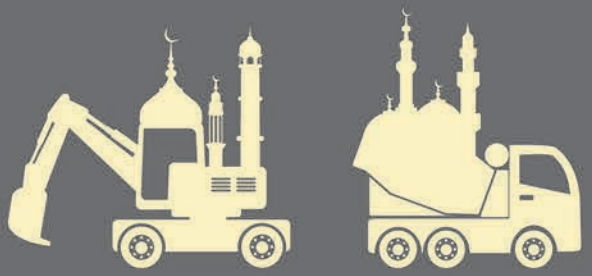

أحد المساجد التي بنتها اللجنة في الصومال

بنغلاديش

الصين

النيجر

باكستان

الصومال (مسجد ومركز تحفيظ)

الهند

البانيا

قرقيزستان

حفر الآبار ومشاريع المياه

خلال العامين 2013 ، 2014 قامت اللجنة بحفر عدد 400 بئر (سطحي وارتوازي وتأهيل آبار وصهاريج مياه)، واستفادت منها العديد من الدول منها: فلسطين - جيبوتي - موريتانيا - بنغلاديش - سيريلانكا - الهند - اندونيسيا - الصين - تايلاند - كمبوديا - الفلبين - غانا - تنزانيا - النيجر.

أحد الآبار التي نفذتها اللجنة في افغانستان

الصومال

موريتانيا

افغانستان

تنزانيا

اندونيسيا

الفلبين

سيريلانكا

جيبوتي

المشاريع الإنتاجية والتنموية

أولت اللجنة خلال العامين 2013 - 2014 اهتماما كبيرا للمشاريع التنموية والتي ساعدت على تحول العديد من الأسر الفقيرة من أسر تعيش على الصدقات إلى أسر منتجة.

فقد قامت اللجنة بتنفيذ مشاريع إنتاجية وتنموية (ماكينات خياطة، أبقار حلوب وأغنام، تمليك دكاكين، توفير أدوات إنتاج، قوارب وأدوات صيد، وغيرها) بلغ عددها 150 مشروعاً، استفادت منها أسر فقيرة بدول متعددة منها : فلسطين - جيبوتي - بنغلاديش - سيريلانكا - اندونيسيا - الصين - كمبوديا - الفلبين - غانا - تنزانيا.

الصومال: توفير 5 أبقار حلوب

سيريلانكا: دكان صغير

غانا: توزيع ماكينات خياطة

اليمن: تمليك تنور صناعة الخبز

كفالة الأيتام والأسر في العالم الإسلامي

تكفل اللجنة عدد 14.236 يتيم ويتيمة، وعدد 743 أسرة، وعدد 57 طفل، وعدد 12 داعية، وعدد 24 طالب من مختلف بلدان العالم الإسلامي وذلك حتى نهاية عام 2014 م، علماً بأن الأيتام يقيمون مع ذويهم أو في دور أيتام تابعة لهيئات ومؤسسات متخصصة، كما يقوم مندوبي اللجنة بعمل زيارات دورية لأماكن هؤلاء الأيتام وللمؤسسات التي تشرف على كفالتهم للتعرف على أوضاعهم.

جانب من بعض أيتام اللجنة في السودان

مع بعض أيتام اللجنة في الصومال

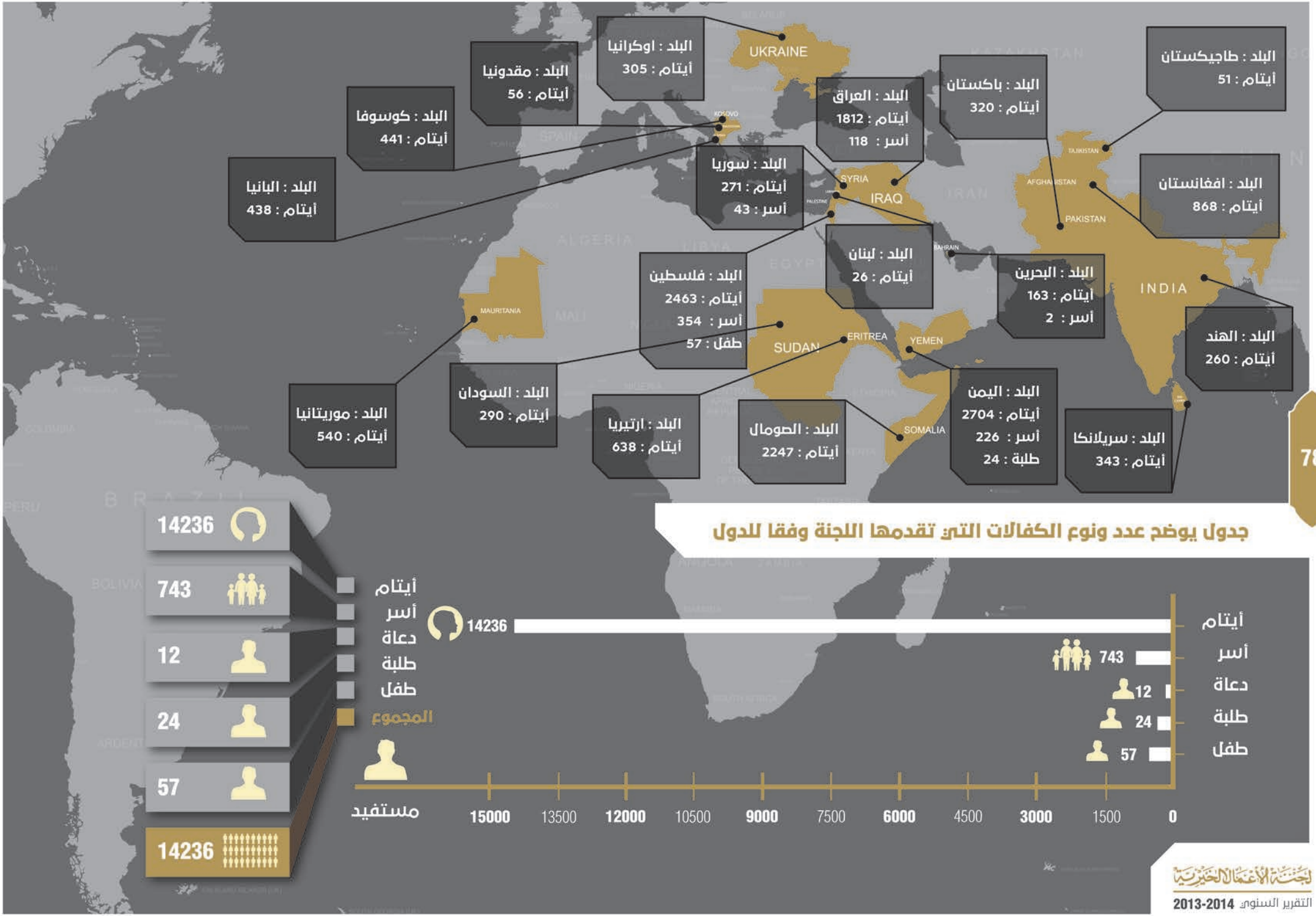
البلد : اوكرانيا
أيتام : 305
البلد : مقدونيا
أيتام : 56
البلد : كوسوفا
أيتام : 441
البلد : البانيا
أيتام : 438
البلد : سوريا
أيتام : 271
أسر : 43
البلد : العراق
أيتام : 1812
أسر : 118
البلد : باكستان
أيتام : 320
البلد : طاجيكستان
أيتام : 51
البلد : افغانستان
أيتام : 868
البلد : لبنان
أيتام : 26
البلد : فلسطين
أيتام : 2463
أسر : 354
طفل : 57
البلد : البحرين
أيتام : 163
أسر : 2
البلد : الهند
أيتام : 260
البلد : السودان
أيتام : 290
البلد : موريتانيا
أيتام : 540
البلد : ارتيريا
أيتام : 638
البلد : الصومال
أيتام : 2247
البلد : اليمن
أيتام : 2704
أسر : 226
طلبة : 24
البلد : سريلانكا
أيتام : 343
UKRAINE
KOSOVO
SYRIA
IRAQ
PALESTINE
LEBANON
BAHRAIN
TAJIKISTAN
AFGHANISTAN
PAKISTAN
INDIA
MAURITANIA
SUDAN
ERITREA
YEMEN
SOMALIA
78
جدول يوضح عدد ونوع الكفالات التي تقدمها اللجنة وفقا للدول
14236
743
12
24
57
14236
أيتام
أسر
دعاة
طلبة
طفل
المجموع
مستفيد
14236
743
12
24
57
أيتام
أسر
دعاة
طلبة
طفل
15000
13500
12000
10500
9000
7500
6000
4500
3000
1500
0
لجنة الأعمال الخيرية
التقرير السنوي 2013-2014

مع بعض أيتام اللجنة في باكستان

زيارة لبعض أيتام اللجنة في اليمن

زيارة لبعض أيتام اللجنة في السودان

فهرس

كلمة رئيس مجلس الادارة	2
كلمة المدير التنفيذي	3
مشاريع البحرين	4
الأسر المتعففة	6
الأسر المنتجة	6
مساعدات موسمية	12
الزواج الجماعي الثاني	16
الزواج الجماعي الثالث	17
مشاريعنا الخارجية	18
سوريا	19
فلسطين	42
اليمن	50
الصومال	59
العراق	66
المساجد والمراكز والمدارس	68
حفر الآبار ومشاريع المياه	71
المشاريع الإنتاجية والتنموية	74
كفالة الأيتام والأسر	76

قال رسول الله صلى الله عليه وسلم :

«من تصدق بعدل تمرة من كسب طيب ولا يقبل الله إلا الطيب ،
فإن الله يقبلها بيمينه ثم يربيها لصاحبها كما يربي أحدكم فلوه حتى تكون مثل الجبل »

(متفق عليه)

المحسنين والمحسنات الكرام يمكنكم التبرع لمشروعاتنا عبر بوابتنا الإلكترونية

www.khairia.org

Eslah khairia

الخط الساخن : 36006166

A | 23025-Muharraq-Bahrain
T | +973 17333090
F | +973 17325538
E | info@khairia.org